请务必仔细阅读正文之后的声明

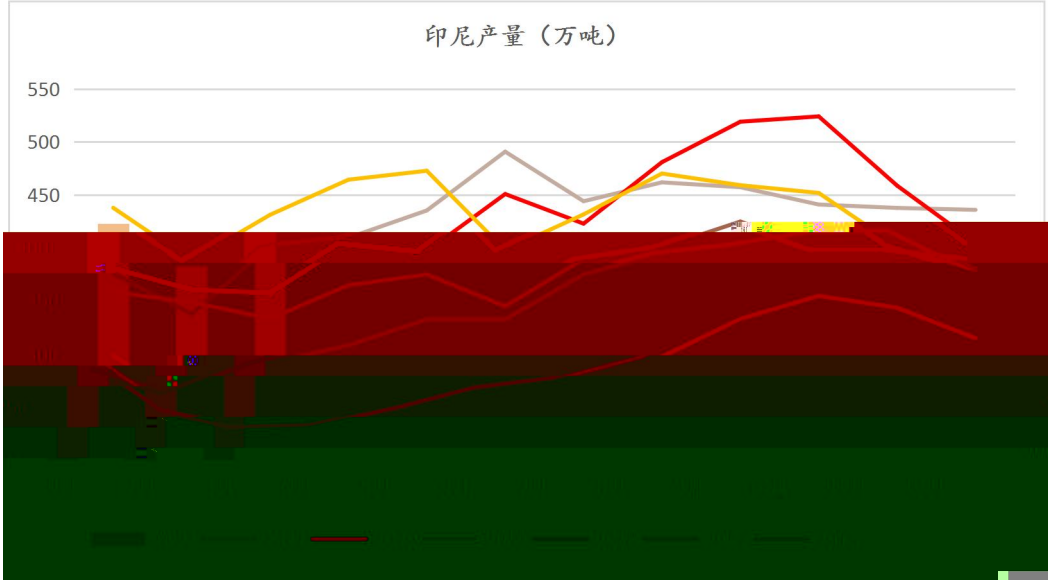
印尼产量（万吨）
550
500
450

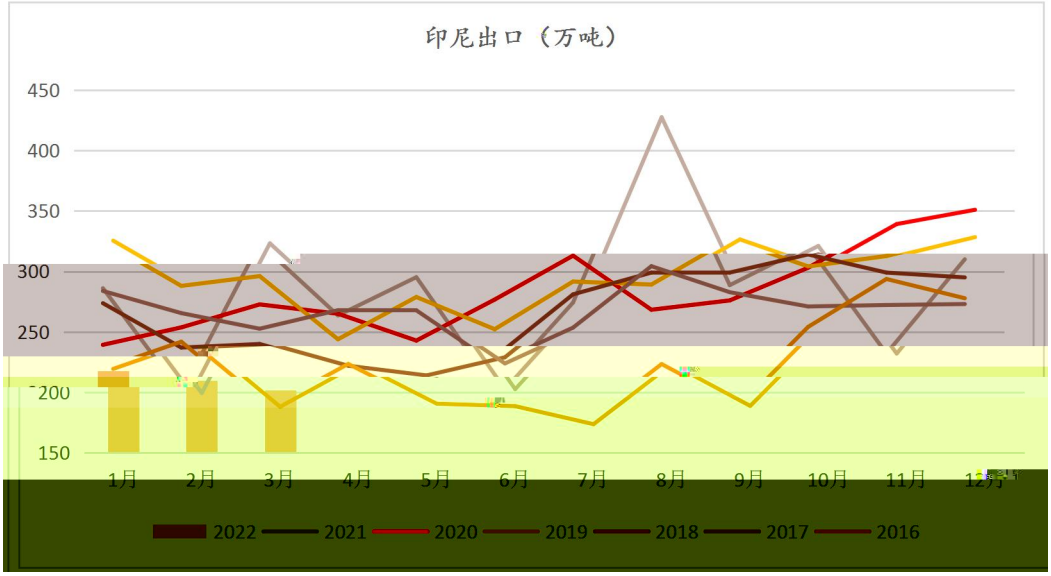
印尼出口（万吨）
450
400
350
300
250
200
150
1月
2月
3月
4月
5月
6月
7月
8月
9月
10月
11月
12月
2022
2021
2020
2019
2018
2017
2016

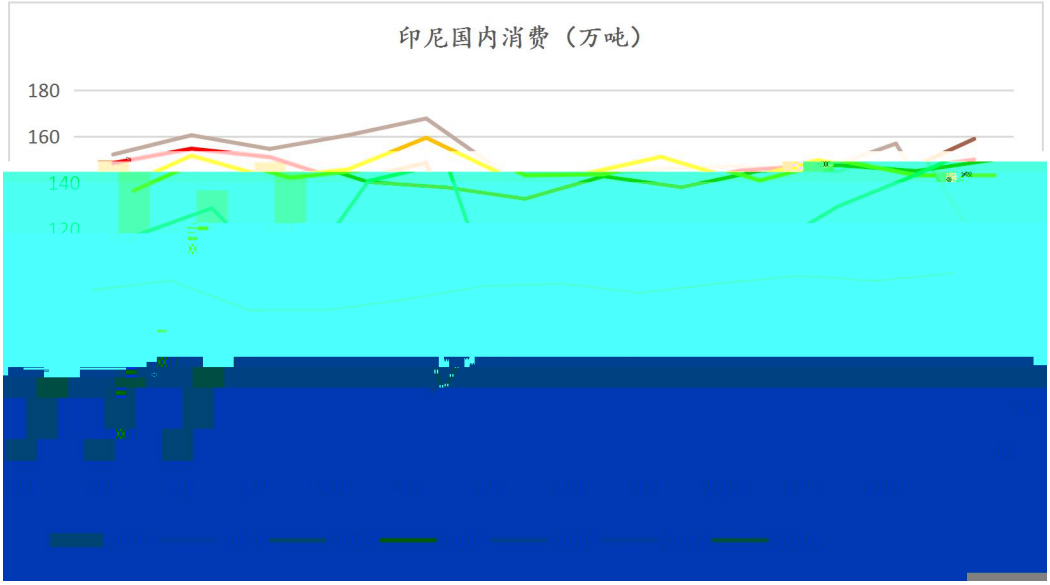
印尼国内消费（万吨）
180
160
140
120

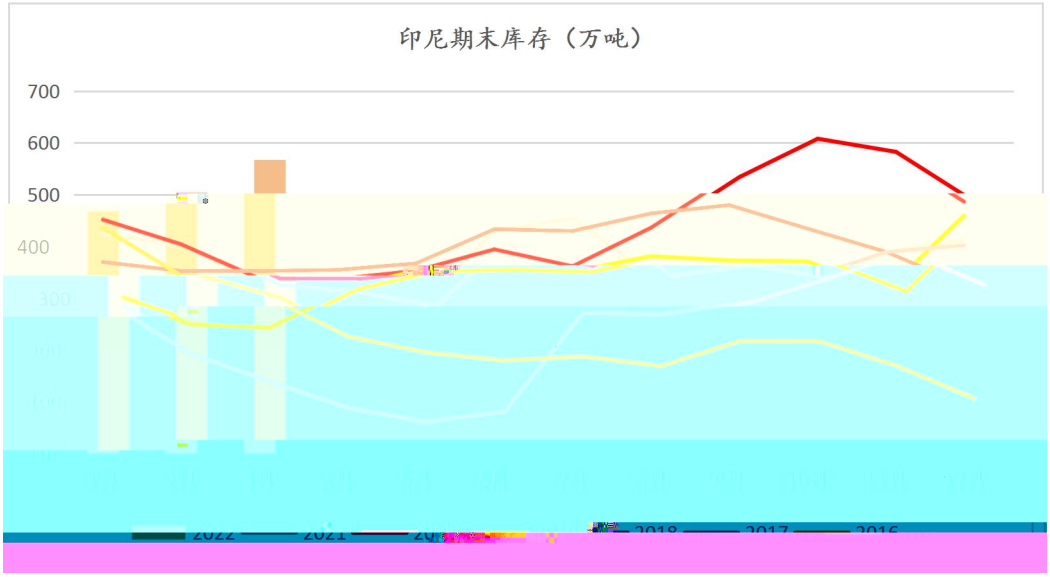
印尼期末库存（万吨）
700
600
500
400
300
2022
2021
2018
2017
2016

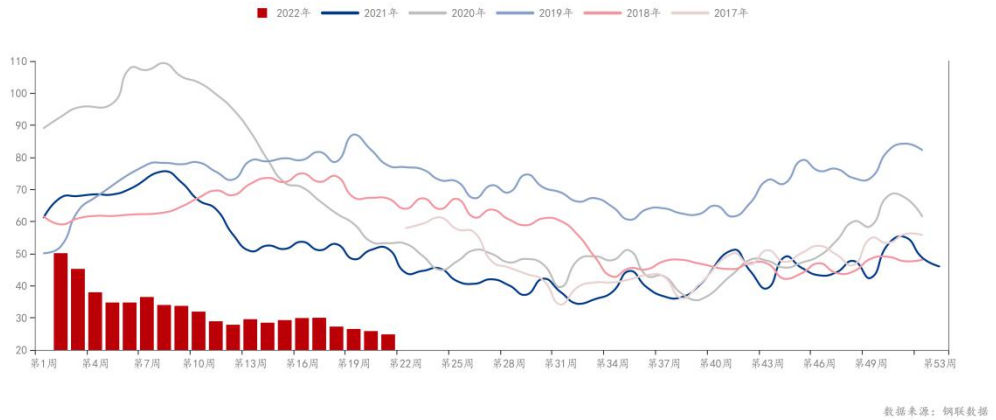
2022年
2021年
2020年
2019年
2018年
2017年
110
100
90
80
70
60
50
40
30
20
第1周
第4周
第7周
第10周
第13周
第16周
第19周
第22周
第25周
第28周
第31周
第34周
第37周
第40周
第43周
第46周
第49周
第53周
数据来源：钢联数据

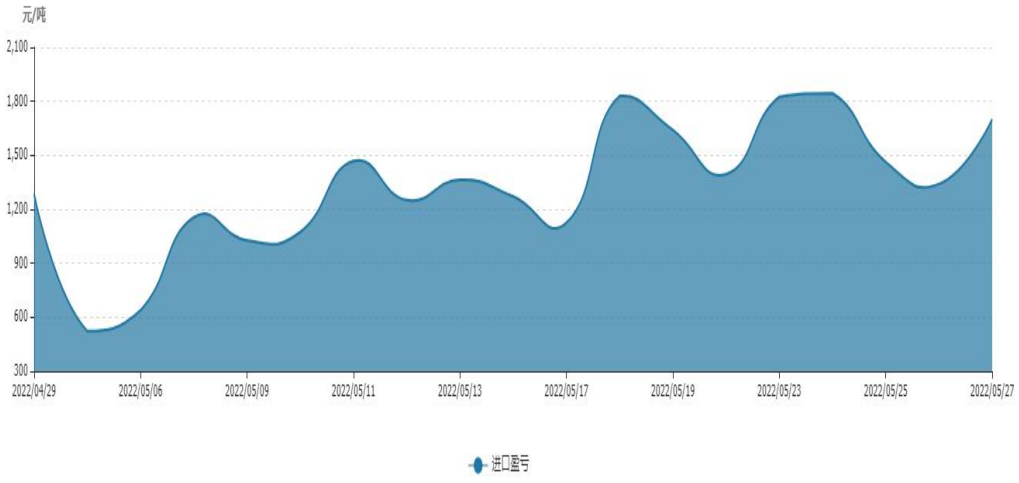
元/吨
2,100
1,800
1,500
1,200
900
600
300
2022/04/29
2022/05/06
2022/05/09
2022/05/11
2022/05/13
2022/05/17
2022/05/19
2022/05/23
2022/05/25
2022/05/27
进口盈亏

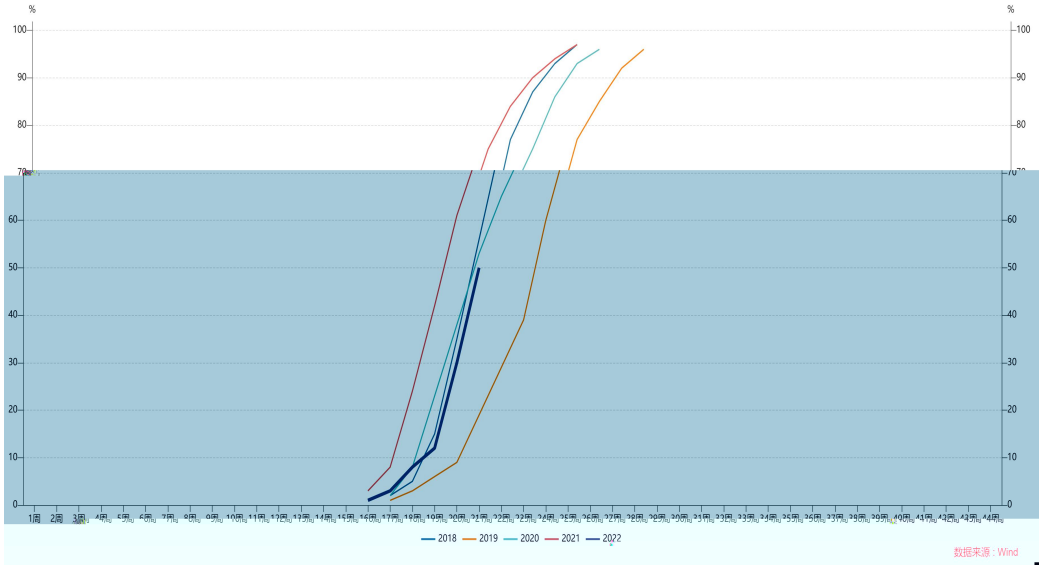
%
2018
2019
2020
2021
2022
数据来源：Wind

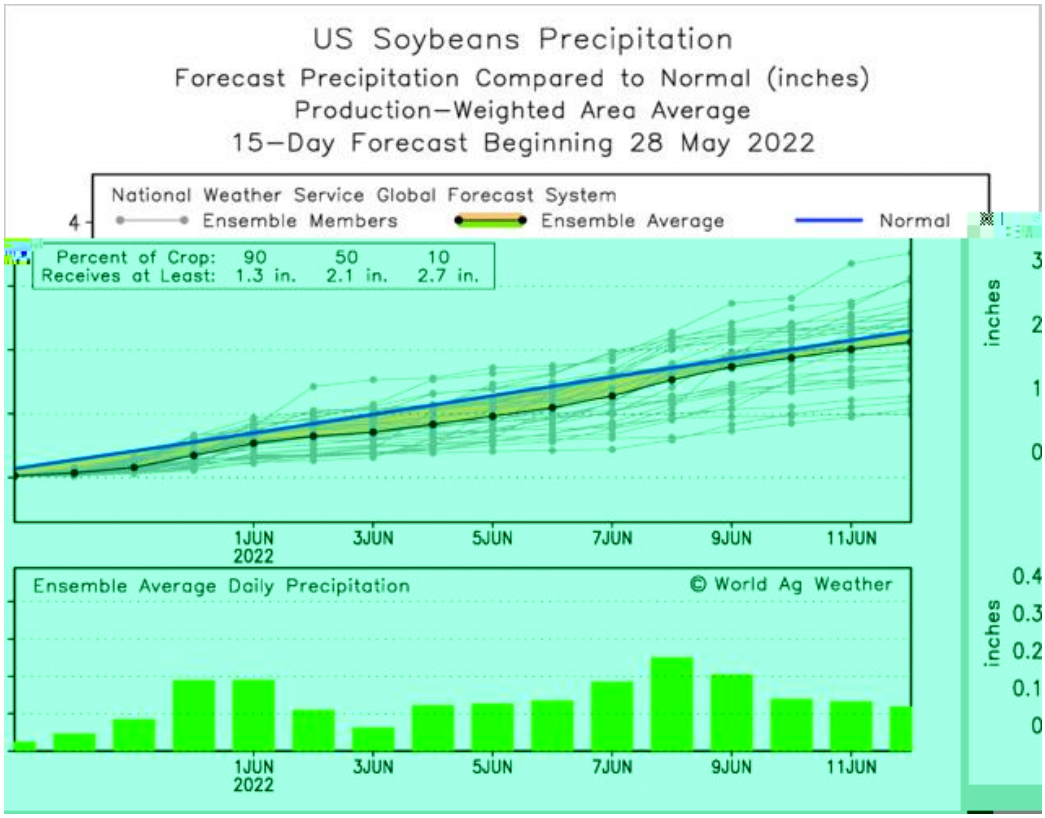
US Soybeans Precipitation
Forecast Precipitation Compared to Normal (inches)
Production–Weighted Area Average
15–Day Forecast Beginning 28 May 2022
National Weather Service Global Forecast System
Ensemble Members
Ensemble Average
Normal
Percent of Crop: 90 50 10
Receives at Least: 1.3 in. 2.1 in. 2.7 in.
inches
1JUN 2022
3JUN
5JUN
7JUN
9JUN
11JUN
Ensemble Average Daily Precipitation
© World Ag Weather

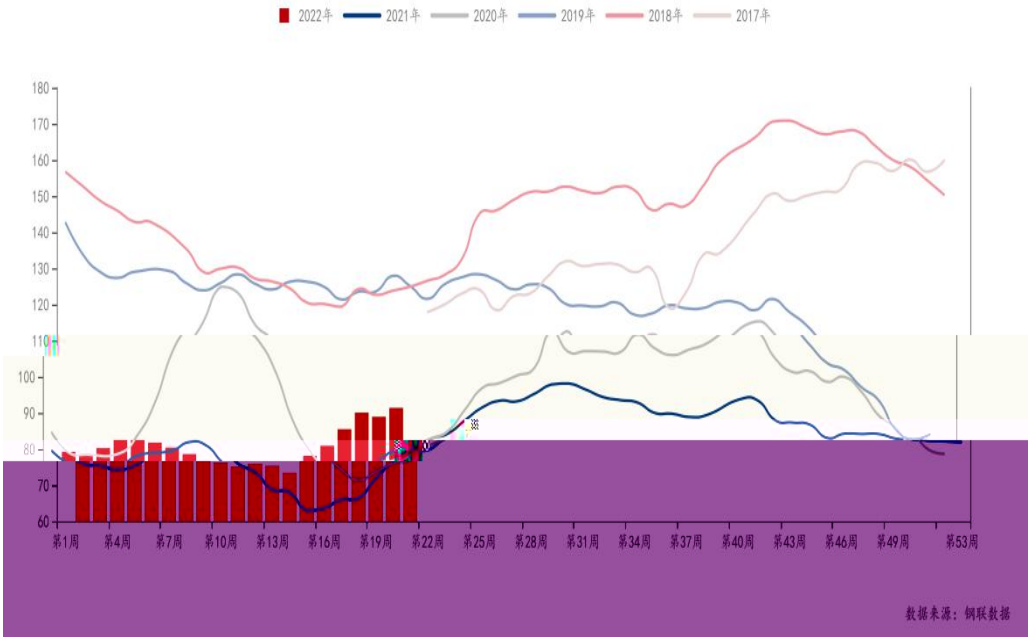
2022年
2021年
2020年
2019年
2018年
2017年
180
170
160
150
140
130
120
110
100
90
80
70
60
第1周
第4周
第7周
第10周
第13周
第16周
第19周
第22周
第25周
第28周
第31周
第34周
第37周
第40周
第43周
第46周
第49周
第53周
数据来源：钢联数据

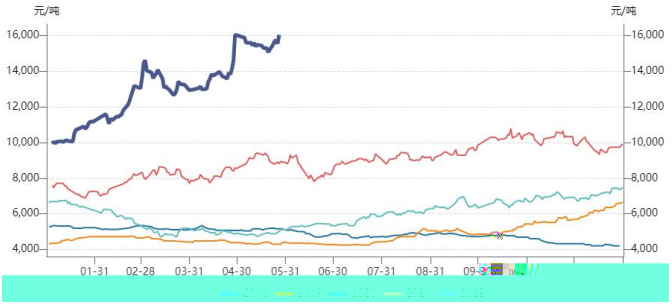
元/吨
元/吨
16,000
14,000
12,000
10,000
8,000
6,000
4,000
01-31
02-28
03-31
04-30
05-31
06-30
07-31
08-31

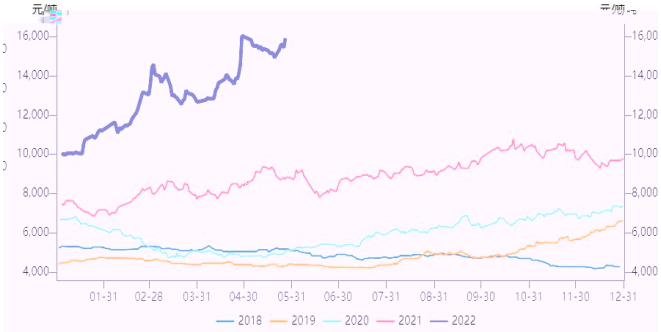
16,000
14,000
12,000
10,000
8,000
6,000
4,000
01-31
02-28
03-31
04-30
05-31
06-30
07-31
08-31
09-30
10-31
11-30
12-31
2018
2019
2020
2021
2022

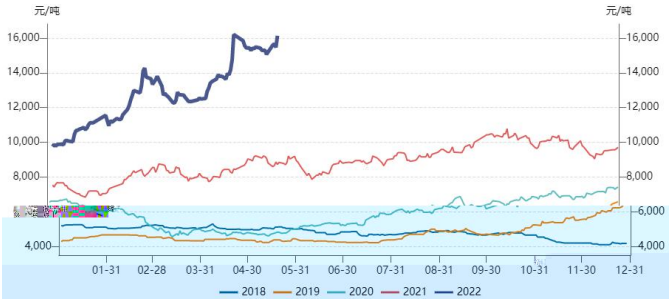
元/吨
元/吨
16,000
14,000
12,000
10,000
8,000
6,000
4,000
01-31
02-28
03-31
04-30
05-31
06-30
07-31
08-31
09-30
10-31
11-30
12-31
2018
2019
2020
2021
2022

元/吨
元/吨
12,000
11,000
10,000
9,000
8,000
7,000
6,000

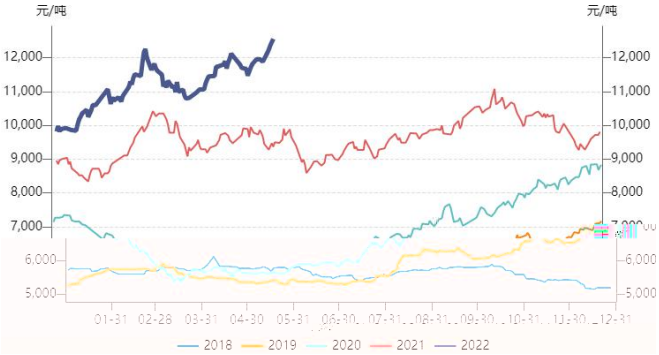
元/吨
元/吨
12,000
11,000
10,000
9,000
8,000
7,000
6,000
5,000
01-31
02-28
03-31
04-30
05-31
2018
2019
2020
2021
2022

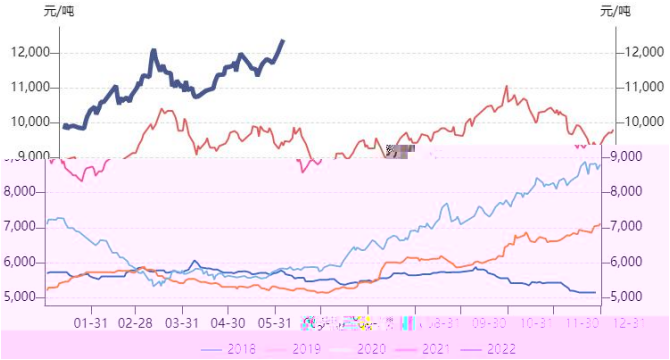
元/吨
元/吨
12,000
11,000
10,000
9,000
8,000
7,000
6,000
5,000
01-31
02-28
03-31
04-30
05-31
2018
2019
2020
2021
2022

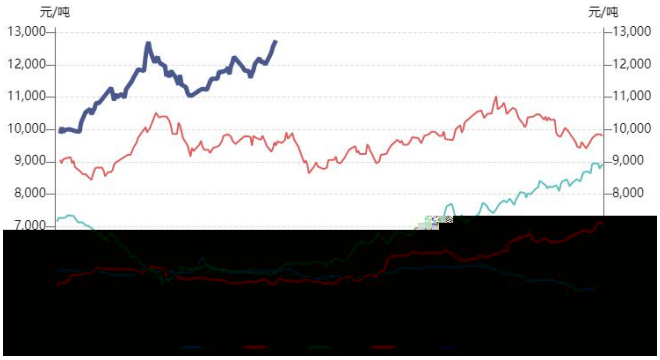
元/吨
元/吨
13,000
12,000
11,000
10,000
9,000
8,000
7,000