

金信期货手机开户指南



金信期货 开户

请输入手机号

请输入图形验证码

请输入验证码

短信验证码

马上开户

温馨提示

1、您目前尚未办理过业务，请输入手机号进行注册登录。

上传身份证照片

上传身份证照片

1. 资料报审 > 2. 签署协议 > 3. 申请提交

姓名 代用名
性别 男
民族 其他
出生 2013 年 05 月 08 日
住址 湖南省长沙市开福区福源街道幸福社区福源楼
公民身份号码 430512198908131367

中华人民共和国居民身份证

曾发机关 桃江县公安局
有效期限 2013.03.05-2023.03.05

拍照
相册
手写签名
取消

我已阅读并同意《个人数字证书申请责任书》

下一步

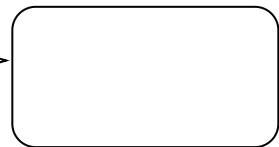

基本信息资料 关闭

1. 资料报审 2. 签署协议 3. 申请提交

身份信息

* 外国政要家庭成员
 外国政要关系密切
 国际组织的高级管理人员
 无关系

* 您的投资期限为:
 0年-1年

提示

请您联系我公司客服人员临柜办理，联系电话4000988278。

确认

* 您的账户实际受益人为:
 本人
 其他

* 您想投资的品种为:
 期货、期权
 资管产品
 其他

基本信息资料 关闭

1. 资料报审 2. 签署协议 3. 申请提交

身份信息

* 姓名 张鹏彪

* 身份证号 1 038

* 身份证地址 山西 路西街

* 身份证有效期
 2008-05-05 - 2028-05-05 长期

联系地址

* 联系地址省 请选择

* 联系地址市 请选择

* 联系地址 请填写

* 邮政编码 请填写

开户营业部

* 请选择省 请选择

* 请选择市 请选择

基本信息资料 关闭

* 请选择市 上海市

* 营业部类别 期货公司营业部

* 开户营业部 总部

其他信息

* 联系电话 13221330666

联系手机 13221330666

电子邮箱 请填写

* 职业 房地产服务人员

* 学历 大学专科

* 是否存在居间人 是 否

居间人姓名 张明明

居间人登记编号 J0000555

推荐人

基本信息资料 关闭

开户营业部

请选择省 上海市

请选择市 上海市

营业部类别 期货公司营业部

开户营业部 总部

其他信息

联系电话 13[...]

联系手机 [...]

电子邮箱 请填写

职业 房地产服务人员

学历 大学专科

是否存在亲属关系

取消 完成

员工 无

基本信息资料 关闭

请选择市 上海市

营业部类别 期货公司营业部

开户营业部 总部

其他信息

联系电话 13[...]

联系手机 1[...]

电子邮箱 请填写

职业 房地产服务人员

学历 大学专科

是否存在亲属关系

取消 完成

员工 无

基本信息资料 关闭

开户营业部

请选择省 上海市

请选择市 上海市

营业部类别 期货公司营业部

开户营业部 总部

其他信息

联系电话 13[...]

联系手机 [...]

是否存在亲属关系

取消 完成

员工 无

银行卡信息 拍摄规范

1. 资料报审

2. 拍摄规范

3. 申请提交

边角完整 字迹清晰

缺边角

模糊或闪光灯

我知道了

银行卡信息 关闭

1. 资料报审 > 2. 签署协议 > 3. 申请提交

添加银行卡

下一步

银行卡信息 关闭

添加银行卡

提示

您办理完期货账户开户后，还需联系对应银行通过手机银行或电脑端网银系统或银行柜台等方式办理银期签约后才能使用银期转账功能。如有疑问，请咨询银行柜台或拨打本行指引行商热线电话：400-986-276。

下一步

1. 资料报审 > 2. 签署协议 > 3. 申请提交

投资者类型选择

- 普通投资者
- 专业投资者

下一步

温馨提示：
当您选择专业投资者，需要提前准备如下材料(盖章)：
1、金融资产大于500万，或最近3年个人年均收入大于50万。
2、金融投资经历超过2年；或金融产品设计、投资、风险管理经历超过2年；或金融高管；或金融相关注册会计师；或律师资格。



温馨提示：
当您选择专业投资者，需要提前准备如下材料(盖章)：
1、金融资产大于500万，或最近3年个人年均收入大于50万。
2、金融投资经历超过2年；或金融产品设计、投资、风险管理经历超过2年；或金融高管；或金融相关注册会计师；或律师资格。

1. 资料报审 > 2. 签署协议 > 3. 申请提交

1. 您目前的主要收入来源是：

- A. 工资、劳务报酬
- B. 生产经营所得
- C. 利息、股息、转让证券等金融性资产收入
- D. 出租、出售房地产等非金融性资产收入
- E. 无收入来源，生活主要依靠积蓄或社会保障

2. 您最近三年个人年均收入为：

- A. 不超过5万元人民币
- B. 5万-20万元（不含）人民币
- C. 20万元—70万元（不含）人民币
- D. 70万元人民币以上

3. 您是否有尚未清偿的数额较大的债务，如有，其性质是：

- A. 没有
- B. 有，住房抵押贷款等长期信用债务
- C. 有，信用卡欠款、消费信贷等短期信用债务
- D. 有，亲朋之间借款

4. 您可用于投资的金融资产（包括金融资产和...）

D. 损失可能超过本金

13. 您是否存在不良诚信记录：（包括：中国人民银行征信中心、最高人民法院失信被执行人名单、工商行政管理机构、税务管理机构、监管机构、自律组织、投资者在期货经营机构从事投资活动时产生的违约失信行为记录、过度维权等不当行为信息、其他组织）

- A. 是
- B. 否

14. 附加题：您参与期货交易的主要类型：（不计分）

- A. 投机
- B. 套利
- C. 套保

Text input fields for providing details related to the questions above.

下一步

1. 资料报审 > 2. 签署协议 > 3. 申请提交

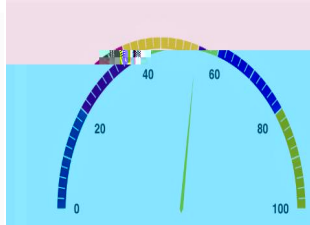

54分/C4型

尊敬的投资者，您所出... 的... 为... 原... 期货... 户。

Text area containing the assessment result and instructions for the investor.

下一步

重新测评

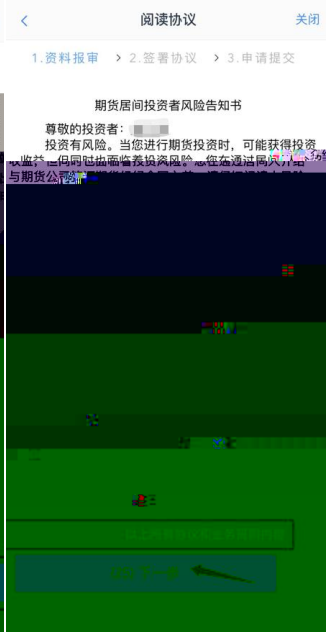
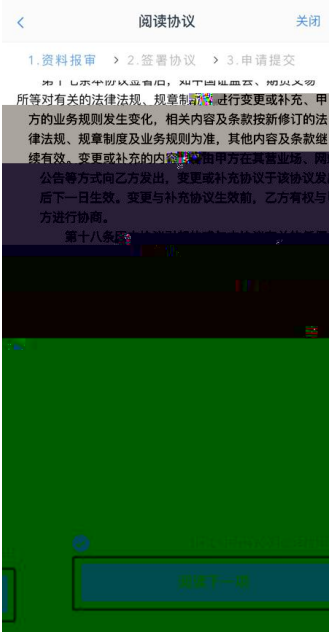
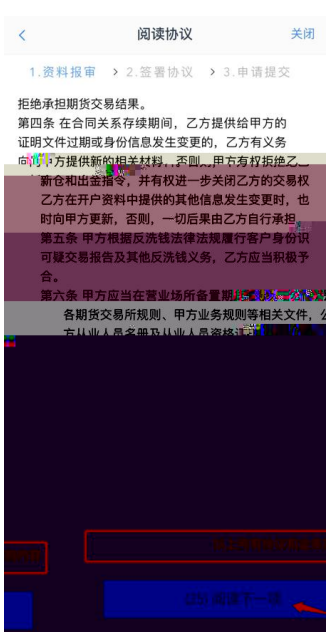
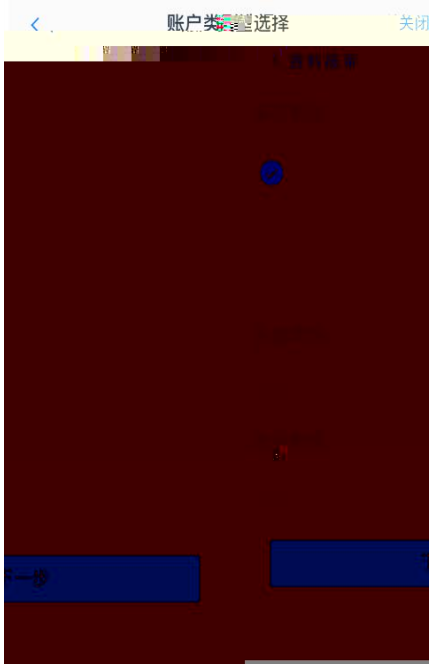



数字证书

关闭

1. 资料报审 > 2. 签署协议 > 3. 申请提交

请输入6-8位数字

请再次输入

1、您的数字证书不存在，请申请安装数字证书。数字证书是唯一识别的凭证，开立账户需具备完整的验证环节，数字证书类似银行网银验证，提供安全保障

2、申请安装证书需要设置密码，您设置的证书密码在之后流程使用，请牢记证书密码并且不要外传。

申请并安装

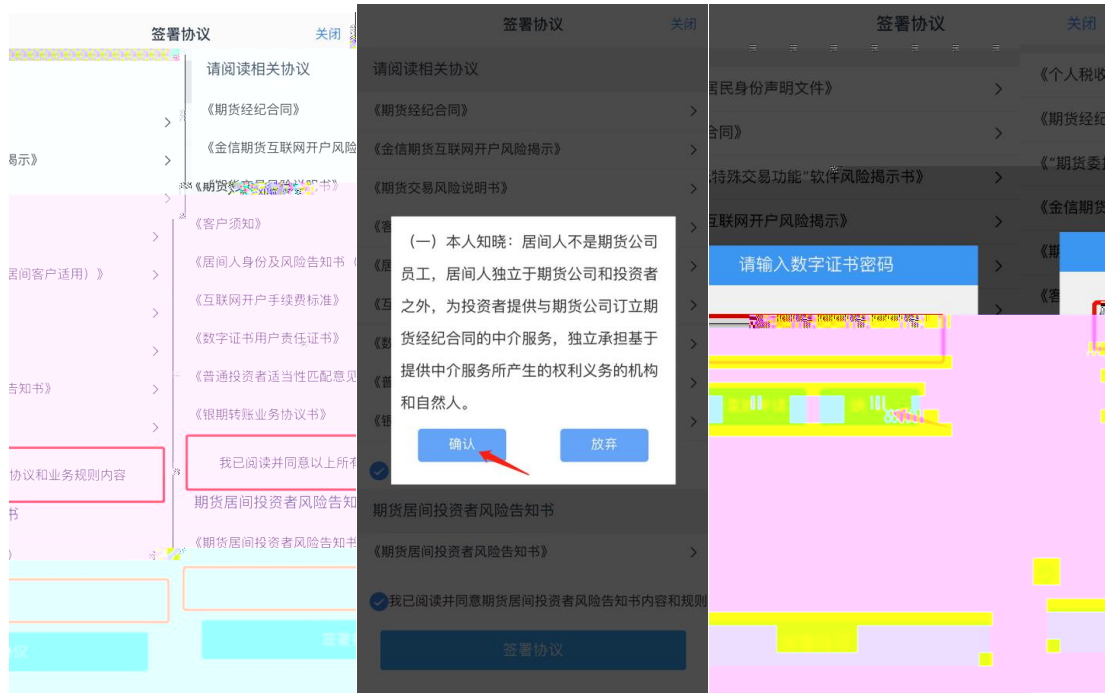

回访问卷 关闭

1. 资料申报 > 2. 签署协议 > 3. 申请提交

1. 请问本次网上开户提交的开户申请, 是您本人真实意愿吗?

A. 是

B. 否

2. 请问您提供的开户信息是否真实有效?

A. 是

B. 否

3. 请问您是否本人亲自通过互联网办理的开户手续, 且开户姓名与您的身份证件一致?

A. 是

B. 否

4. 请问您是否已仔细阅读并完全理解《期货交易风险说明书》、《客户须知》、《期货经纪合同》、《互联网开户风险揭示书》、《居间人身份及风险告知书》及《个人数字责任承诺书》等各项内容?

A. 是

B. 否

5. 请问您是否知晓开通期权、特定品种期货

回访问卷 关闭

害侵害; (3) 我公司坚决抵制“索取高于续费高返还比例”等不正当营销手段展业的营销模式, 明确要求员工不得从事不正当竞争和不正当交易行为, 请您谨防上述不正当营销手段和服务方式可能给您带来的风险。上述风险提示是否已仔细阅读并完全理解?

A. 是

B. 否

9. 请您仔细阅读以下提示: 账户开立成功后, 您的资金账号及相关初始密码将以短信的形式发送给您, 请您及时修改初始密码并妥善保管, 注意账户安全。交易密码长度应为8位, 同时密码中应至少包括数字及小写字母。为了保护您的权益, 请不要将您的期货账户出租、出借或者委托给他人操作。如您有任何疑问或信息发生重大变化, 请及时拨打客服电话: 400-0988-278。以上信息请问您是否知晓?

A. 是

B. 否

下一步

回访问卷 关闭

害侵害; (3) 我公司坚决抵制“索取高于续费高返还比例”等不正当营销手段展业的营销模式, 明确要求员工不得从事不正当竞争和不正当交易行为, 请您谨防上述不正当营销手段和服务方式可能给您带来的风险。上述风险提示是否已仔细阅读并完全理解?

A. 是

B. 否

提示

尊敬的投资者您好, 回访结果可能对您的业务办理造成影响, 请您再次确认回访问卷答题是否准确。

取消 确定

9. 请您仔细阅读以下提示: 账户开立成功后, 您的资金账号及相关初始密码将以短信的形式发送给您, 请您及时修改初始密码并妥善保管, 注意账户安全。交易密码长度应为8位, 同时密码中应至少包括数字及小写字母。为了保护您的权益, 请不要将您的期货账户出租、出借或者委托给他人操作。如您有任何疑问或信息发生重大变化, 请及时拨打客服电话: 400-0988-278。以上信息请问您是否知晓?

A. 是

B. 否

下一步

申请提交 关闭



提交成功, 审核中...

尊敬的 ~~~ 先生, 您的期货开户申请已成功提交! 请在下一交易时间或收到通知短信后登录网上开户系统查看。如有疑问请拨打客服热线: 4000988278。

资金账号

结算银行 招商银行

上海期货交易所 受理中

2秒后 返回我的业务

我的业务 关闭

待完成业务 已完成业务

开立期货账户 2020-07-21 10:09:05

待复核

放弃

业务办理 我的业务

我的业务 关闭

待完成业务 已完成业务

开立期货账户 2020-07-21 14:42:55

资金账号:780015

办理成功!

业务办理 我的业务